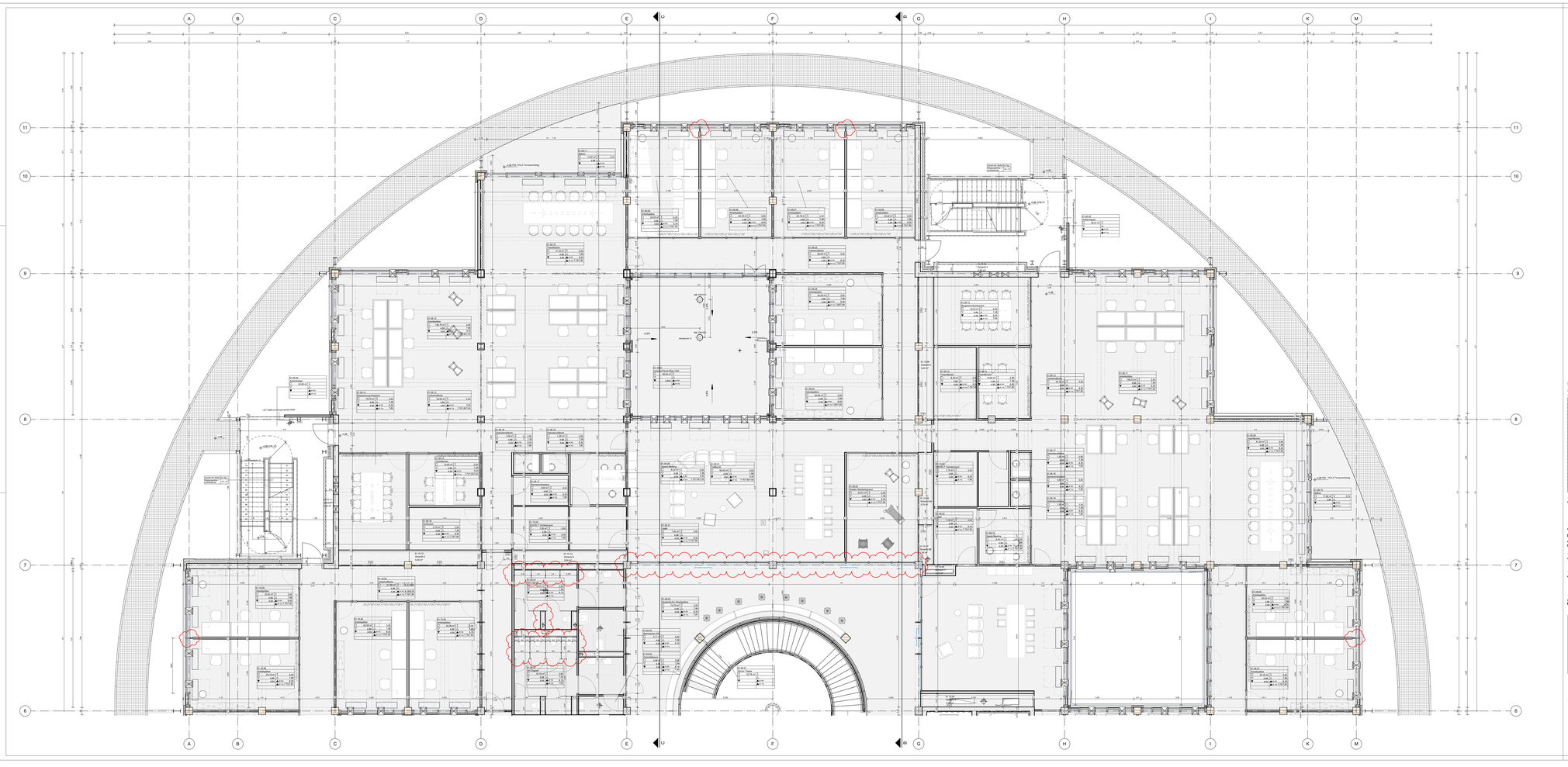

Allgemein

07.01.1	Detailnummer mit Plannummer
01.01 / 01.01.1 / 01.01.2	Türstempel
A	Gebäudeachse
A	Schnittlinie
O	Decke
OK	Oberkante
UK	Unterkante
VK	Vorderkante
UZ	Unterzug
BR	Brüstung
RFB	Rohrfußboden
FFB	Fertigfußboden
SP	Spachtel
FL	Fliesen
PU	Putz
TK	Trockenkern
SB	Sockelleiste

Raumstempel

Raumnummer			
Nutzungsartnr.	2.075.000-000m		
Bezeichnung	Büroraum		
Deckfläche	26,40 m²	2,00	Lichthöhe/m
Ok Fertigboden	+0,00	4,00	Ok Schlitzwand
Ok Deckenplatte	+2,40	4,00	Ok Deckenplatte
Anforderungen	Raumklima	Akustikklasse	Heizlastwert

Brandschutz

Ausführung tragender und aussteifender Bauteile in Brandklasse

Brandschutztaßen gem. Brandschutzkonzept

[F30 A-R]	Brandsatz
[F30 K]	Feuerbeständige Wand aus nichtbrennbaren Baustoffen/Bau
[F30 K]	Feuerhemmende Wand aus nichtbrennbaren Baustoffen
[T30]	Nichtbrennbarer Tür, rauchdicht und selbstschließend
[T30]	Nichtbrennbare Tür, dicht- und selbstschließend
[T30-RS]	Nichtbrennbare Tür, rauchdicht und selbstschließend
[T30-RS]	Nichtbrennbare Tür, rauchdicht und selbstschließend
[VOS]	Tor vollwand, dicht- und selbstschließend
[RS]	rauchdichte und selbstschließende Tür
[dT]	dichtschließende Tür
[dTs]	dicht- und selbstschließende Tür ohne Brandschutzanforderungen

Schallschutz

R'w	bewertetes Schalldämmmaß von Bauteilkomplexen mit flankierenden Bauteilen
Rw,P	bewertetes Schalldämmmaß von Bauteilen, Prüfstandsmaß
Rw,R	Rechnerwert des bewerteten Schalldämmmaßes von Bauteilen

Wände, Decken, Fenster
Rw,R = Rw,P - 2dB
Türen
Rw,R = Rw,P - 5dB

Lage
Angaben pr Wände gilt bis zum nächsten sichtbaren Bauteil

24		24	24
24	24	24	24

Stahlbeton	
WU-Beton	
Stahlbetonfertigteil	
Mauerwerk	
Stahlbau	
Trockenbauwand	
Elementbrennwand - Glas	
Elementbrennwand - geschlossen	
Pfosten-Riegel-Konstruktion	
Wärmedämmung - hart	
Wärmedämmung - weich	
Abdichtung	
Bauteile verdeckt unter Schnittebene	
Bauteile über Schnittebene	
Außerhalb - Ansichtsbereich	
HEB 200	Wanddurchbruch, z.B. Elektro
60x30 (H 200)	Bodendurchbruch, z.B. Sanitär
30x15 (H 200)	Deckendurchbruch, z.B. Sanitär
60x30 (H 200)	Bodendurchbruch, z.B. Sanitär
60,0x30,0 (H 200)	Boden / Wanddurchb. z.B. Elektro
↓ + 0,00	Höhenkote FFB
↓ + 0,00	Höhenkote RFB
	unverbindliche Einrichtungsvorschlag
Fenstertür / Fensterbank	Grundrisskote

HINWEIS:

Darstellung AAL nachrichtlich
Aktuelle Außenanlagen-Planung siehe Datus / Revit Modell.

INDEX	PLANHISTORIE	DATUM	NAME
43	Vervollständig Wandtypen, Ergänzung Brandschutzanforderungen, Anpassung Wände und Stützen an Tragwerksplanung, Ergänzung Türen und Fenster	15.08.2025	MNC
42	Gebäudetechnik/ Planungsstand/Revit	01.08.2025	TCA
41	Gebäudetechnik/ Planungsstand/Revit	29.07.2025	TCA
40	Gebäudetechnik/ Planungsstand/Revit	08.06.2025	TCA
39	Gebäudetechnik/ Planungsstand/Revit	25.04.2025	TCA
38	Gebäudetechnik/ Planungsstand/Revit	25.03.2025	TCA
37	Gebäudetechnik/ Planungsstand/Revit	17.03.2025	DLL/GEM
36	Gebäudetechnik/ Planungsstand/Revit	05.02.2025	DLL
35	Gebäudetechnik/ Planungsstand/Revit	20.12.2024	TCA
34	Gebäudetechnik/ Planungsstand/Revit	14.12.2024	TCA
33	Gebäudetechnik/ Planungsstand/Revit	04.12.2024	TCA
32	Gebäudetechnik/ Planungsstand/Revit	29.11.2024	TCA
31	Planstand 1656/ Rohbau	21.01.2024	ZSL
30	Gebäudetechnik/ Planungsstand/Revit	21.01.2024	TCA
29	Gebäudetechnik/ Planungsstand/Revit	19.12.2023	TCA
28	Gebäudetechnik/ Planungsstand/Revit	06.12.2023	TCA
27	Planstand 1656/ Rohbau	01.12.2023	ZSL
26	Gebäudetechnik/ Planungsstand/Revit	01.11.2023	TCA
25	Gesuche Kraftfahrzeugplatz WF2 an TBP	31.10.2023	TCA
24	Gebäudetechnik/ Planungsstand/Revit	31.10.2023	TCA
23	Gebäudetechnik/ Planungsstand/Revit	31.10.2023	TCA
22	Einarbeitung Anforderungen QM HEIN	31.10.2023	TCA
21	Gebäudetechnik/ Planungsstand/Revit	31.10.2023	TCA
20	Gebäudetechnik/ Planungsstand/Revit	27.10.2023	TCA
19	Gebäudetechnik/ Planungsstand/Revit	26.10.2023	TCA
18	WF2 - Parcelen	20.09.2023	ZSL

Plannummer	Projektnr.	Gebäudenr.	Ebene	Fachdisziplin	Sprache	Planart	Bauteilnummer	Raum / Detail	Modellnummer	Prüfgegenstand
1656_00_50_HEN_AR_G_01_0005_05_V_43										

Planungsbüro
LPH 5

Projektnr.	Gebäudenr.	Planart	Bauteilnummer	Raum / Detail	Maßstab	Blattgröße	Planstand
1656	**00**	**0351_Grundrisse 50**		**1. Obergeschoss Teil 1**	**1 : 50**	**A0+++**	

Planverfasser
Adresse
Hessenstraße 7, 10115 Berlin

Freigabeindikation
1101/3824

Freigabeindikatorstatus
V

Dim
SKL

Bauherr:
Brainergy Park Jülich Design

Anschrift Prof.-Adam-Straße 1 - 140 & 141 in der Nähe
Prof.-Adam-Straße 1
52428 Jülich

Projekt:
Brainergy Hub Jülich

Höhenkoordinaten
Definitives Gebäudenivel ±0.00 = 105.40
Bezugspunkt
Bezugsmaßgenauigkeit Bl/m ±: 5MM

Erdbebenzone
Baumaßnahmen befindet sich in Erdbebenzone 0
DIN 1055 1 & 2 & Ein nachfolgendes Nachweisführung zur Erdbebensicherheit erfolgt durch die ausführenden Fachbetriebe.